

# ILSVIKÖRA

---

Nr.		Klasse
1		C
2		C
3		C
4		C
5		C
6		C
7		B
8		C
9		C
10		C
11		C
12		B
13		C
14		B-C
15	(brent)	-
16		C
17		B
18		C
19	(brent)	-
20		C
21		C
22		B
23		C
24		C
25		B
26		C
27		B
28		B

TRONDHEIM KOMMUNE



KONTORET FOR REGISTRERING  
AV ELDRE BEBYGGELSE  
HOLTERMANN'S VEG 1 7000 TRONDHEIM  
SENTRALBORD (075) 20 100 32 000

175-193

Olsvikåra

Samtlege skjema  
suppleres m. data,  
planer, fotos

ANTIKVARISK REGISTRERING  
RAPPORT NR 2 1973

Ilsvikøra

1. Historikk

Ilsvikøra ble bebygget omkring 1860. Bykartet 1868 viser omtrent samme antall hus i området som står i dag. Byfiskere og arbeidere ved sagbrukene i Ila satte opp husene på grunn som de bygget av Trondheim kommune.

Før dette sto to bygninger på området: Repslager Hans Dicks gård fra 1780-årene, nåværende Ilsvikøra nr. 18, og en barkemølle nærmest sjøen.

Det ble holdt hestmarkna på vollene omkring Ilsvikøre inntil første verdenskrig.

De fleste av beboerne holdt sauer.

De hadde båtnaust langs sjøen foran bebyggelsen.

Området har like til det siste vært kjent for det gode samhold beboerne imellom, og for å være et svært velstelt boligområde.

I løpet av de siste årene har kommunen kjøpt opp husene, og en del av "de gamle beboerne" - etterkommere av de som først bygde her - har flyttet ut.

Området omkring Ilsvikøra er regulert til industri. For Ilsvikøras vedkommende er følgende klausul tatt med i stadfestelsesbrevet av 29.10.1968: "En forutsetter at i det på planen viste område Ilsvikøra ikke blir oppført bebyggelse uten at saken på forhånd er tatt opp med byplanrådet i Trondheim og Riksantikvaren". - Det på planen viste område er avgrenset av Ila-bekkens gamle løp, grensen mot Mellomila 60 og jernbanelinjen. Senere er utarbeidet en tomtedelingsplan som forutsetter bebyggelsen fjernet, denne er vedtatt i byplanrådet 13. januar 1970.

2. Branner

Hus nr. 15 brente i 1968. Hus nr. 19 brente i 1972. Bygningsrådet har anbefalt at et nytt hus oppføres på nr. 19 til erstatning for det som brente.

I 1972 ble av Ila Jern lagt en fylling over det området som av beboerne ble benyttet til hage. Fyllingen blir brukt som parkeringsplass. Denne bruk strider såvel mot riksantikvarens klausul som mot tomtedelingsplanen av 1970.

3. Bebyggelsen

Bortsett fra enkelte bygninger har bebyggelsen gjennomgått svært små forandringer.

inkl

De fleste husene er tilflyttet området fra steder rundt Trondheimsfjorden, og er således betydelig eldre enn fra 1860-årene. Dette viser spesielt planløsningene, som stort sett er tre-romsplaner karakteristisk for trøndersk landsbebyggelse rundt midten av forrige århundre. Karakteristisk for bebyggelsen er de små dimensjoner, variasjonen mellom smale gateløp og åpne plasser, og det at bebyggelsen danner en klart avgrenset enhet.

- "De fleste hus har hver for seg sin antikvariske og arkitektoniske egenverdi, og sammen danner de et miljø av de sjeldne og må søkes bevart." - (Semmelmann).



De fleste beboere har tradisjoner tilbake til de første som bebygget området og har et sterkt ønske om fortsatt å få bo på Ilsvikøra (brev til byplanrådet av 26. mars 1969).

4. Bevaringsverdige enkeltbygninger:

Som ovenfor nevnt er en bevaring avhengig av at alle hus i området blir stående og restaureres. En finner det derfor ikke riktig å foreta noen prioritering. Som spesielt interessante og godt bevarte bygninger bør likevel nevnes: Nr. 7, 12, 14, 17, 22, 25, 28.

Disse bygninger er på registreringsskjema merket med prioritering B, de øvrige med prioritering C.

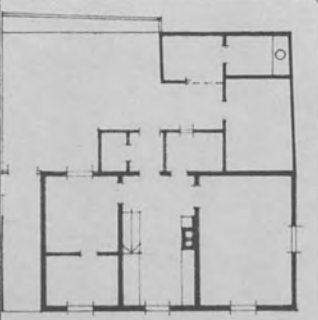
Gate	Ilsvikøra		nr. 1
Betegnelsen			
Eier 1970	Trondheim kommune		
Takst kr.	8.000	Areal tomt	99 m <sup>2</sup> bygninger m <sup>2</sup>
Bruk	Bolig		
Oppført	_____	tidligst _____	senest _____ omkring _____
Siste brann	Tidligere branner		
Byggherre	Oppr. bruk Bolig		
Arkitekt			
Plantype	Tre gjennomgående rom		
Hovedmål	9x5	Etasjer 1½	
Grunnmur	Stein, pusset	Kjeller	
Vegger	Tømmer, stående panel	Under kjøkken	
Tak	Saltak, tegl		
Eksteriør	Jevn fordeling av vinduer. Midtpost-vinduer, 6 ruter, omramming flat empire med kraftig overstykke.		
Interiør	Delvis modernisert. "Fiskebein"-panel mellom bjelker i tak.		
Gårdsplass, Uthus	Hellelagt, trivelig Relativt nytt		
Ombygging	Tilbygg mot gårdsplass.		
Tegninger, - oppmålinger			
1950 Teknisk skole (BA)			
1968 NTH			
		Ønskelige forandringer	
		Sink-takrenner erstattes med tereenne på konsoller	
		Omgivelser	
		Positive	
		Vedlikeholdstilstand	A
		Antikvarisk tilstand	B
		Arkitekturvurdering	B
		Miljøvurdering	A
		Prioritering	C
		Dato	16.2.73
		Sign	L.F.

Gate <b>Ilsvikøra</b>		nr. <b>1</b>
Eldre bilder	Foto	
Litteratur		
Kilder		
Tidligere bygning brent/revet		
Kultur-, personalhistorie		
Reguleringsplan Til hinder for bevaring?		
Fremtidige planer		
 <p>PLAN 1. ETG. 1:250</p>	 <p>164.4</p>	

I.

Gate Betegnelse	Ilsvikøra		nr. 2
Eier 1970 Takst kr. Bruk	Trondheim kommune 8.000 Areal tomt 103 m <sup>2</sup> bygninger		m <sup>2</sup>
Oppført	tidligst	senest	omkring
<small>KJENT</small>			<small>ANTATT</small>
Siste brann	Tidligere branner		
Byggherre Arkitekt	Oppr. bruk		Bolig
Plantype	4-romsplan med to gjennomgående rom.		
Hovedmål	10x4,3	Etasjer	1½
Grunnmur Vegger	Stein, pusset Tømmer, st. panel	Kjeller	Liten
Tak	Saltak, tegl		
Eksteriør	Jevn fordeling av vinduer, midtpost 6 ruter, empire-omramming.		
Interiør	Lite forandret		
Gårdsplass, Uthus	Heller i betong		
Ombygging			
Tegninger, - oppmålinger	1950 - Teknisk skole (BA) 1968 - NTH		
	Ønskelige forandringer Takrennene bør erstattes med tretakrenne på konsoller. Vindusskodder tilbakesføres.		
	Omgivelser Positive		
	Vedlikeholdstilstand	C	
	Antikvarisk tilstand	A	
	Arkitekturvurdering	B	
	Miljøvurdering	A	
	Prioritering	C	
	Dato	16.2.73	
	Sign	L.F.	

Gate	Ilsvikøra	nr. 2
Eldre bilder	Foto	
Litteratur		
Kilder		
Tidligere bygning brent/revet		
Kultur-, personalhistorie		
Reguleringsplan Til hinder for bevaring?		
Fremtidige planer		
<div data-bbox="1025 1091 1273 1259" data-label="Image"> </div> <div data-bbox="1134 1266 1224 1308" data-label="Text">164.3</div> <div data-bbox="90 1670 415 1702" data-label="Text">PLAN 1. ETC 1:250</div> <div data-bbox="87 1713 461 2042" data-label="Image"> </div>		



I.

Gate Betegnelse	Ilsvikøra		nr.	3
Eier 1970	Trondheim kommune			
Takst kr.	8.000	Areal tomt	74 m <sup>2</sup>	bygninger m <sup>2</sup>
Bruk	Bolig			
Oppført	_____	tidligst	_____	senest _____ omkring _____
Siste brann	<small>KJENT</small>	Tidligere branner		<small>ANTATT</small>
Byggherre Arkitekt	Oppr. bruk Bolig			
Plantype	To-romsplan med sidefløy			
Hovedmål	7,5 x 3,5 + 2,5 x 3		Etasjer	1
Grunnmur Vegger	Stein, pusset Tømmer, liggende panel		Kjeller	Nei
Tak	Saltak, tegl			
Eksteriør	Uregelmessig plassering av vinduer. Midtpost, 4 ruter. Enkel omramming. (Flatt empireprofil)			
Interiør				
Gårdsplass, Uthus	Heller, brolagt Bindingsverk			
Ombygging				
Tegninger, oppmålinger	1950 - Teknisk skole (BA) 1968 - NTH			
	Ønskkelige forandringer Utv. panel bør erstattes m. stående, takrenne mangler.			
	Omgivelser Positive			
	Vedlikeholdstilstand	C		
	Antikvarisk tilstand	C		
	Arkitekturvurdering	C		
	Miljøvurdering	B		
	Prioritering	C		
	Dato	16.2.73		
	Sign	L.F.		

<b>Gate</b>	Ilsvikøra	<b>nr.</b> 3
<b>Eldre bilder</b>	<b>Foto</b>	
<b>Litteratur</b>		
<b>Kilder</b>		
<b>Tidligere bygning brent/revet</b>		
<b>Kultur-, personalhistorie</b>		
<b>Reguleringsplan Til hinder for bevaring?</b>		
<b>Fremtidige planer</b>		

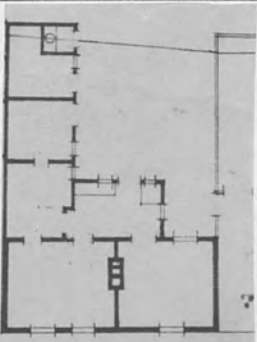

PLAN 1. ETC. 1:250



164.7

I.

Gate	Ilsvikøra		nr. 4
Betegnelse			
Eier 1970	Trondheim kommune		
Takst kr.	12.000	Areal tomt 148 m <sup>2</sup>	bygninger m <sup>2</sup>
Bruk	Bolig		
Oppført	_____	tidligst _____	senest _____ omkring _____
Siste brann	<small>KJENT</small>	Tidligere branner	<small>ANTATT</small>
Byggherre	Oppr. bruk Bolig		
Arkitekt			
Plantype	3-romsplan i begge etasjer. Svalgang i 2. etasje.		
Hovedmål	7x6,5	Etasjer	2
Grunnmur	Pusset stein	Kjeller	
Vegger	Tømmer, st. panel		
Tak	Saltak, tegl.		
Eksteriør	Gruppering av vinduer i forh. til plan. Flat omramming, midtpost, 4 ruter.		
Interiør	Lite forandret. Kraftig vekselpanel vegger og tak. Gammel grue i behold.		
Gårdsplass, Uthus	Sjeldent vakker brolegning		
Ombygging			
Tegninger, oppmålinger	1950 - Teknisk skole (BA) 1968 - NTH		
		Ønskelige forandringer Vinduer bør skiftes til 6-ruters.	
		Omgivelser Positiv	
		Vedlikeholdstilstand	B
		Antikvarisk tilstand	B
		Arkitekturvurdering	C
		Miljøvurdering	A
		Prioritering	C
		Dato	26.2.73
		Sign	L.F.

<b>Gate</b>	Ilsvikøra	<b>nr.</b>	4
<b>Eldre bilder</b>	<b>Foto</b>		
<b>Litteratur</b>			
<b>Kilder</b>			
<b>Tidligere bygning brent/revet</b>			
<b>Kultur-, personalhistorie</b>			
<b>Reguleringsplan Til hinder for bevaring?</b>			
<b>Fremtidige planer</b>			

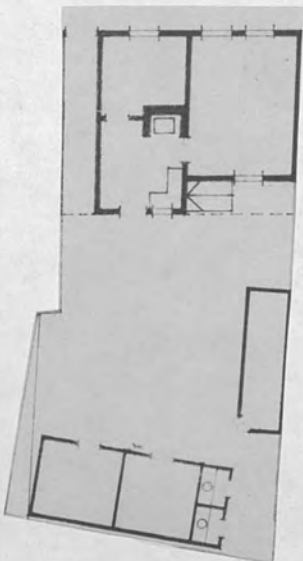

PLAN 1. ETG. 1:250



164.31

I.

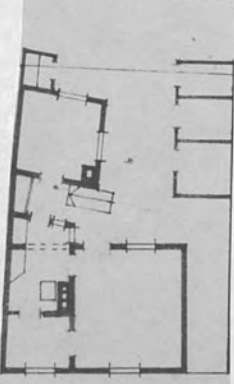
Gate Betegnelse	Ilsvikøra		nr.	5
Eier 1970 Takst kr. Bruk	Trondheim kommune 12.000 Areal tomt 80 m <sup>2</sup> bygninger Bolig		m <sup>2</sup>	
Oppført	_____	tidligst	_____	senest _____ omkring _____
Siste brann	<small>KJENT</small>	Tidligere branner	<small>ANTATT</small>	
Byggherre Arkitekt	Oppr. bruk			
Plantype	3-romsplan med sidefløy			
Hovedmål	6,5 x 4,5 + 3,2 x 5,5		Etasjer 2	
Grunnmur Vegger Tak	Stein Tømmer, st. panel Saltak, tegl.		Kjeller	
Eksteriør	Enkel fasade. Vinduer m. midtpost, 4 ruter. Flat omramming, profilert overstykk og sålbenk.			
Interiør	Opprinnelig plan			
Gårdsplass, Uthus	Hellelagt Bindingsverk			
Ombygging				
Tegninger, oppmålinger	1950 - Teknisk skole (BA) 1966 - NTH			
	Ønskelige forandringer			
	Omgivelser Positive			
	Vedlikeholdstilstand	C		
	Antikvarisk tilstand	B		
	Arkitekturvurdering	C		
	Miljøvurdering	A		
	Prioritering	C		
	Dato	26.2.73		
	Sign	L.F.		

Gate <b>Ilsvikøra</b> nr. <b>5</b>	
Eldre bilder	Foto
Litteratur	
Kilder	
Tidligere bygning brent/revet	
Kultur-, personalhistorie	
Reguleringsplan Til hinder for bevaring?	
Fremtidige planer	
 <p>PLAN 1. ETG. 1:250</p>	 <p>164.28</p>

I.

Gate Betegnelse	Ilsvikøra		nr.	6
Eier 1970	Trondheim kommune			
Takst kr.	8.000	Areal tomt	76 m <sup>2</sup>	bygninger m <sup>2</sup>
Bruk	Bolig			
Oppført	_____	tidligst	_____	senest _____ omkring _____
Siste brann	<small>KJENT</small>	Tidligere branner		<small>ANTATT</small>
Byggherre Arkitekt	Oppr. bruk Bolig			
Plantype	3-romsplan			
Hovedmål	6,4 x 4,5	Etasjer		
Grunnmur	Stein, pusset	Kjeller		
Vegger	Tømmer, st. panel			
Tak	Saltak, tegl			
Eksteriør	Svært enkel fasade, spor av tilfeldig lapping. Skjemmende påbygg mot gårdsplass.			
Interiør				
Gårdsplass, Uthus				
Ombygging				
Tegninger, oppmålinger	1950 - Teknisk skole (BA)			
	Ønskelige forandringer			
	Omgivelser Positive			
	Vedlikeholdstilstand	C		
	Antikvarisk tilstand	C		
	Arkitekturvurdering	C		
	Miljøvurdering	B		
	Prioritering	C		
	Dato	26.2.73		
	Sign	L.F.		

Gate <b>Ilsvikøra</b> nr. <b>6</b>	
Eldre bilder	Foto
Litteratur	
Kilder	
Tidligere bygning brent/revet	
Kultur-, personalhistorie	
Reguleringsplan Til hinder for bevaring?	
Fremtidige planer	



PLAN 1. ETG. 1:250

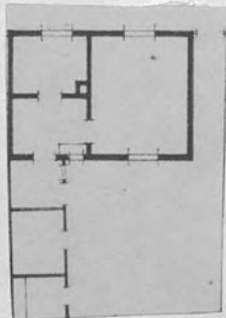

164.30



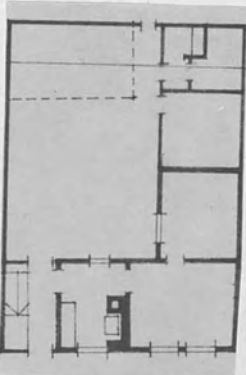

I.

Gate Betegnelse	Ilsvikøra	nr.	7
Eier 1970 Takst kr. Bruk	Trondheim kommune 8.000 Areal tomt 83 m <sup>2</sup> bygninger Bolig	m <sup>2</sup>	
Oppført	tidligst	senest	omkring 1860
<small>KJENT</small> Siste brann	Tidligere branner		<small>ANTATT</small>
Byggherre Arkitekt	Oppr. bruk		
Plantype	2 rom i hovedfløy.		
Hovedmål	8,2 x 3,3/3,0 x 8,1	Etasjer	1
Grunnmur Vegger	Stein, pusset Tømmer, st. panel	Kjeller	
Tak	Saltak, tegl		
Eksterior	Gruppering av vinduer. Midtpostvinduer m. 6 ruter. Flat omramming. En del nyere panel.		
Interiør			
Gårdsplass, Uthus			
Ombygging			
Tegninger, oppmålinger	1950 - Teknisk skole (BA) 1968 - NTH (fasade)		
	Ønskelige forandringer		
	Omgivelser		
	Positive		
	Vedlikeholdstilstand	B	
	Antikvarisk tilstand	B	
	Arkitekturvurdering	B	
	Miljøvurdering	A	
	Prioritering	B	
	Dato		
	Sign		

Gate	Ilsvikøra	nr. 7
Eldre bilder	Foto	
Litteratur		
Kilder		
Tidligere bygning brent/revet		
Kultur-, personalhistorie		
Reguleringsplan Til hinder for bevaring?		
Fremtidige planer		
 <p>PLAN 1. ETG. 1:250</p>	 <p>164.27</p>	

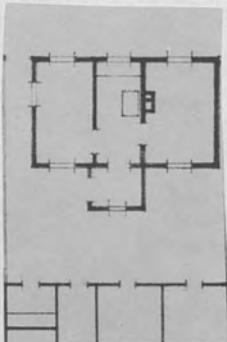

I.

Gate Betegnelse	Ilsvikøra		nr.	8
Eier 1970	Trondheim kommune			
Takst kr.	8.000	Areal tomt	78 m <sup>2</sup>	bygninger m <sup>2</sup>
Bruk	Bolig (ubebodd)			
Oppført	_____	tidligst	_____	senest _____ omkring <u>1860</u>
	<small>KJENT</small>			<small>ANTATT</small>
Siste brann	Tidligere branner			
Byggherre Arkitekt	Oppr. bruk Bolig			
Plantype	3 gjennomgående rom			
Hovedmål	6,6 x 3,9		Etasjer 1	
Grunnmur	Pusset stein		Kjeller	
Vegger	Tømmer, st. panel		nei	
Tak	Saltak, tegl			
Eksteriør	Jevn fordeling av vinduer, ingen profilering. Tretakrenne på konsoller.			
Interiør	Gamle dører, vekselpanel i tak, ellers nyere faspanel.			
Gårdsplass, Uthus	Dårlig			
Ombygging	Inndeling i 3 rom			
Tegninger, oppmålinger	1950 - Teknisk skole (BA) 1968 - NTH			
Huset har stått ubebodd i 3 år, vannledning frosset i stykker og forårsaket store skader innvendig	Ønskelige forandringer restaurering			
	Omgivelser positive			
	Vedlikeholdstilstand C-D Antikvarisk tilstand B Arkitekturvurdering B Miljøvurdering B Prioritering C			
	Dato 26.2.72 Sign L.F.			

Gate		Ilsvikøra	nr. 8
Eldre bilder		Foto	
Litteratur			
Kilder			
Tidligere bygning brent/revet			
Kultur-, personalhistorie			
Reguleringsplan Til hinder for bevaring?			
Fremtidige planer			
			
		164.29	
<p>1. ETG. 1:250</p> 			

I.

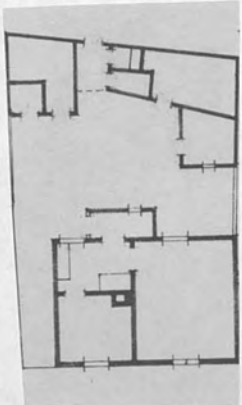
Gate Ilsviköra		nr. 9	
Betegnelse			
Eier 1970 Trondheim kommune			
Takst kr.	8.000	Areal tomt	90 m <sup>2</sup> bygninger m <sup>2</sup>
Bruk Bolig			
Oppført	<small>KJENT</small> _____	tidligst _____	senest _____ omkring <u>1860</u> <small>ANTATT</small>
Siste brann		Tidligere branner	
Byggherre		Oppr. bruk Bolig	
Arkitekt			
Plantype 3-romsplan			
Hovedmål 6,4 x 4,5		Etasjer 1	
Grunnmur	Stein, pusset		Kjeller
Vegger	Tømmer, liggende panel, st. panel mot gårds plass.		
Tak	Saltak, tegl.		
Eksteriør	Midtpostvinduer 4 ruter. Profilert omramming. Takrenne i kasse. Nyere faspanel.		
Interiør			
Gårds plass, Uthus			
Ombygging			
Tegninger, oppmålinger			
1950 - Teknisk skole - BA			
1968 - NTH			
		Ønskelige forandringer	
		Omgivelser positive	
		Vedlikeholdstilstand	B
		Antikvarisk tilstand	B
Arkitekturvurdering	C		
Miljøvurdering	A		
Prioritering	C		
Dato	26.2.73		
Sign	L.F.		

Gate	nr.
Eldre bilder	Foto
Litteratur	
Kilder	
Tidligere bygning brent/revet	
Kultur-, personalhistorie	
Reguleringsplan Til hinder for bevaring?	
Fremtidige planer	
 <p data-bbox="128 1500 332 1542">1. ETA. 1:250</p>	 <p data-bbox="1096 1266 1209 1308">164.26</p>

I.

Gate	Ilsvikøra		nr.	10
Betegnelse				
Eier 1970	Trondheim kommune			
Takst kr.	10.000	Areal tomt	m <sup>2</sup> , bygninger	78 m <sup>2</sup>
Bruk	Bolig			
Oppført	_____	tidligst	_____	senest _____ omkring _____
Siste brann	<small>KJENT</small>	Tidligere branner		<small>ANTATT</small>
Byggherre	Oppr. bruk Bolig			
Arkitekt				
Plantype				
Hovedmål	7,7 x 4,5		Etasjer	1½
Grunnmur			Kjeller	
Vegger	Tømmer, st. panel			
Tak	Saltak			
Eksteriør				
Interiør				
Gårdsplass, Uthus				
Ombygging	Tilbygg med trapp, flytting av innv. vegg.			
Tegninger, oppmålinger	1950 - Teknisk skole (BA)			
	Ønskelige forandringer			
	Omgivelser positive			
	Vedlikeholdstilstand	B		
	Antikvarisk tilstand	B		
	Arkitekturvurdering	B		
	Miljøvurdering	A		
	Prioritering	C		
	Dato	26.2.73		
	Sign	L.F.		

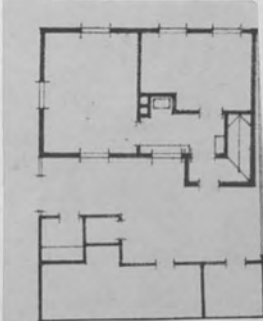
<b>Gate</b>	Ilsvikøra	<b>nr.</b>	10
<b>Eldre bilder</b>	<b>Foto</b>		
<b>Litteratur</b>			
<b>Kilder</b>			
<b>Tidligere bygning brent/revet</b>			
<b>Kultur-, personalhistorie</b>			
<b>Reguleringsplan Til hinder for bevaring?</b>			
<b>Fremtidige planer</b>			
 164.23			
<b>1. ETG. 1:250</b> 			



I.

Gate	Ilsvikøra	nr. 11
Betegnelse		
Eier 1970	Trondheim kommune	
Takst kr.	10 000	Areal tomt 140m <sup>2</sup> , bygninger m <sup>2</sup>
Bruk	Bolig	
Oppført	_____	tidligst _____ senest _____ omkring <u>1860</u>
Siste brann	KJENT	Tidligere branner
Byggherre	Oppr. bruk Bolig	
Arkitekt		
Plantype	4-roms plan, kjøkken og kammers midt i huset.	
Hovedmål	10,0 x 6,2	Etasjer 2
Grunnmur	stein, pusset	Kjeller
Vegger	Tømmer, st. panel	
Tak	Saltak, skifer.	
Eksteriør	Enkelt fasadeutstyr, 2 fags vinduer med hele ruter i 1.etasje, m. 4 ruter i 2.etasje. Eldre vinduer mot gårdsplass.	
Interiør	Brystningspanel i 1.etasje.	
Gårdsplass,	Brolagt med kuppelstein.	
Uthus		
Ombygging		
Tegninger, oppmålinger	1950 - Teknisk skole, BA 1966 - NTH.	
	Ønskelige forandringer	
	Omgivelser Positive.	
	Vedlikeholdstilstand B Antikvarisk tilstand B Arkitekturvurdering B Miljøvurdering A Prioritering C	
	Dato 26.2.1973. Sign LF.	

Gate	nr.
Eldre bilder	Foto
Litteratur	
Kilder	
Tidligere bygning brent/revet	
Kultur-, personalhistorie	
Reguleringsplan Til hinder for bevaring?	
Fremtidige planer	

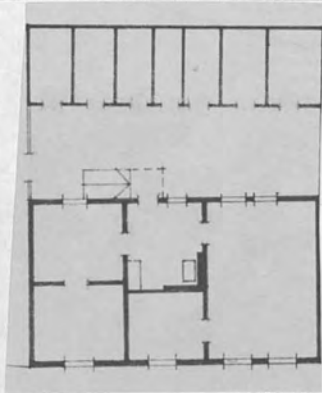

1. ETG. 1:250



164.24

I.

Gate Betegnelse	Ilsvikøra	nr.	12
Eier 1970	Trondheim kommune		
Takst kr.	8.000	Areal tomt	97 m <sup>2</sup> bygninger m <sup>2</sup>
Bruk	Bolig		
Oppført	_____	tidligst	_____ senest _____ omkring <u>1860</u>
<small>KJENT</small> Siste brann	Tidligere branner		
Byggherre Arkitekt	Oppr. bruk		
Plantype	3-roms plan		
Hovedmål	7,5 x 5,2	Etasjer	1
Grunnmur	Stein, pusset.	Kjeller	
Vegger	Tømmer, st. panel.		
Tak	Saltak, tegl.		
Eksterior	Enkel, godt bevart fasade, Midtpostvinduer med 12 ruter, empireomramming, vindusskodder med speilfyllinger.		
Interior	Brystningspanel med fyllinger.		
Gårdsplass, Uthus	Brolagt med klinker.		
Ombygging			
Tegninger, oppmålinger	1950 - Teknisk skole - BA 1968 - NTH		
	Ønskelige forandringer		
	Omgivelser		
	<b>positive</b>		
	Vedlikeholdstilstand	B	
	Antikvarisk tilstand	A	
	Arkitekturvurdering	B	
	Miljøvurdering	A	
	Prioritering	B	
	Dato	26.2.1973	
	Sign	LF	

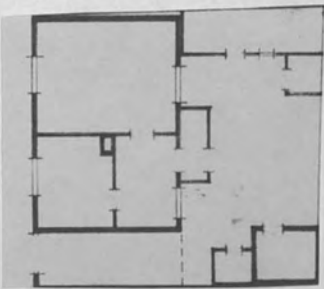
Gate	nr.
Eldre bilder	Foto
Litteratur	
Kilder	
Tidligere bygning brent/revet	
Kultur-, personalhistorie	
Reguleringsplan Til hinder for bevaring?	
Fremtidige planer	
 <p data-bbox="1118 1287 1217 1330">164.25</p>  <p data-bbox="846 1968 922 2032">1. ETG. 1:250</p>	

I.

Gate Betegnelse	Ilsvikøra	nr. 13
Eier 1970 Takst kr. Bruk	Trondheim kommune 18.000 Areal tomt 72 m <sup>2</sup> bygninger m <sup>2</sup> Bolig	
Oppført Siste brann	<small>KJENT</small> tidligst _____ senest _____ Tidligere branner	omkring <u>1860</u> <small>ANTATT</small>
Byggherre Arkitekt		Oppr. bruk Bolig
Plantype		
Hovedmål	9 x 4,8	Etasjer 1½
Grunnmur Vegger Tak	Stein, pusset. Tømmer, liggende panel. Saltak, tegl, 1 kobbehus.	Kjeller
Eksteriør Interiør Gårdsplass, Uthus	Opprinnelige vindusåpninger beholdt, men eksteriøret ellers av nyere dato. 2-fags midtpostvinduer. Omramming profilert. Endel ombygget. Antatt opprinnelig treromsplan. Hellelagt forhage. Nytt.	
Ombygging		
Tegninger, oppmålinger 1950 - Teknisk skole - BA 1968 - NTH		
		Ønskelige forandringer Tverrsprosser i vinduer.
		Omgivelser positive
		Vedlikeholdstilstand A - B Antikvarisk tilstand C Arkitekturvurdering C Miljøvurdering B Prioritering C
		Dato 16.2.1973 Sign LF

Gate	nr.
Eldre bilder	Foto
Litteratur	
Kilder	
Tidligere bygning brent/revet	
Kultur-, personalhistorie	
Reguleringsplan Til hinder for bevaring?	
Fremtidige planer	
<div data-bbox="1035 1074 1277 1244"></div> <p data-bbox="1141 1255 1254 1308">164.32</p> <div data-bbox="105 1691 476 2010"></div> <p data-bbox="476 1947 582 2010">1. ETG. 1.250</p>	

I.

Gate Betegnelse	Ilsvikøra		nr. 14
Eier 1970 Takst kr. Bruk	Trondheim kommune 12.000 Areal tomt 88 m <sup>2</sup> bygninger m <sup>2</sup> Bolig		
Oppført	tidligst	senest	omkring 1860
<small>KJENT</small>			<small>ANTATT</small>
Siste brann	Tidligere branner		
Byggherre Arkitekt	Oppr. bruk Bolig		
Plantype	3-romsplan.		
Hovedmål	8,7 x 4,5/2,5 x 5,5	Etasjer	1½
Grunnmur Vegger	Stein, pusset. Tømmer, st. panel.	Kjeller	
Tak	Saltak, tegl.		
Eksteriør	Godt bevart empirepreg, midtpostvinduer med 12 ruter, empireomramming.		
Interiør			
Gårdsplass, Uthus	Brolagt. Delvis brukt som bolig.		
Ombygging			
Tegninger, oppmålinger	1950 - Teknisk skole - BA 1968 - NTH (bare fasader).		
	Ønskelige forandringer		
	Omgivelser		
	positive		
	Vedlikeholdstilstand	B - C	
	Antikvarisk tilstand	B	
	Arkitekturvurdering	B	
	Miljøvurdering	A	
	Prioritering	B - C	
	Dato	26.2.1973	
	Sign	LF	

<b>Gate</b>	<b>nr.</b>
<b>Eldre bilder</b>	<b>Foto</b>
<b>Litteratur</b>	
<b>Kilder</b>	
<b>Tidligere bygning brent/revet</b>	
<b>Kultur-, personalhistorie</b>	
<b>Reguleringsplan Til hinder for bevaring?</b>	
<b>Fremtidige planer</b>	



1. ETG.  
1:250

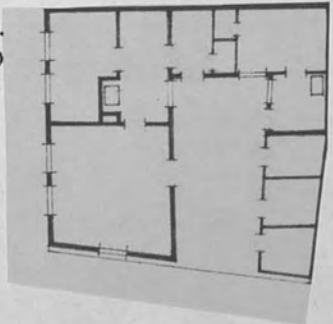



I.

Gate Betegnelse	Ilsvikøra		nr.	15
Eier 1970 Takst kr. Bruk	Trondheim kommune		Areal tomt	96 m <sup>2</sup> , bygninger m <sup>2</sup>
Oppført	_____	tidligst	_____	senest _____ omkring <u>1860</u>
Siste brann	Tidligere branner			
Byggherre Arkitekt	Oppr. bruk			
Plantype				
Hovedmål	Etasjer			
Grunnmur Vegger	Kjeller			
Tak				
Eksteriør				
Interiør				
Gårdsplass, Uthus				
Ombygging				
Tegninger, oppmålinger	1950 - Teknisk skole - BA 1968 - NTH			
	Ønskelige forandringer			
	Omgivelser			
	Vedlikeholdstilstand Antikvarisk tilstand Arkitekturvurdering Miljøvurdering			
	Prioritering			
	Dato			
	Sign			

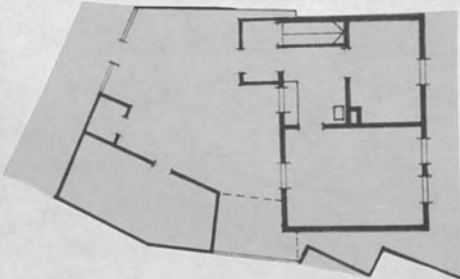
Gate	nr.
Eldre bilder	Foto
Litteratur	
Kilder	
Tidligere bygning brent/revet	
Kultur-, personalhistorie	
Reguleringsplan Til hinder for bevaring?	
Fremtidige planer	
 <p data-bbox="559 1947 650 2021">1. E.T.G. 1:250</p>	

I.

Gate Ilsvikøra		nr. 16	
Betegnelse			
Eier 1970	Trondheim kommune		
Takst kr.	8000	Areal tomt	96m <sup>2</sup> bygninger m <sup>2</sup>
Bruk	Bolig		
Oppført	_____	tidligst _____	senest _____ omkring <u>1860</u>
	<small>KJENT</small>		<small>ANTATT</small>
Siste brann	Tidligere branner		
Byggherre	Oppr. bruk		
Arkitekt			
Plantype	4-roms plan, ombygget.		
Hovedmål	8,4 x 5,0	Etasjer	2
Grunnmur	Stein, pusset.	Kjeller	
Vegger	Tømmer, st.panel		
Tak	Saltak, tegl.		
Eksterior	Jevn vindusfordeling. Midtpostvinduer, 6 ruter. Flat, uprofilert omramming.		
Interior			
Gårdsplass,	Brostein.		
Uthus			
Ombygging	1883 - mindre forandring. -Tilbygget trapperom.		
Tegninger, oppmålinger	1950 - Teknisk skole - BA		
	Ønskelige forandringer		
	Omgivelser		
	Vedlikeholdstilstand	B	
	Antikvarisk tilstand	B-C	
	Arkitekturvurdering	C	
	Miljøvurdering	B	
	Prioritering	C	
Dato	21.2.73		
Sign	LF		

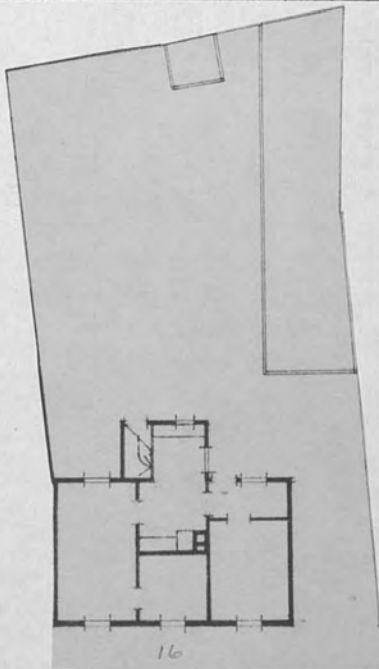
Gate	nr.
Eldre bilder	Foto
Litteratur	
Kilder	
Tidligere bygning brent/revet	
Kultur-, personalhistorie	
Reguleringsplan Til hinder for bevaring?	
Fremtidige planer	
 <p>1. ETG. 1:250</p>	

Gate	Ilsvikøra	nr. 17
Betegnelsen		
Eier 1970	Trondheim kommune	
Takst kr.	8 000	Areal tomt 86 m <sup>2</sup> , bygninger m <sup>2</sup>
Bruk	Bolig	
Oppført	_____	tidligst _____ senest _____ omkring <u>1860</u>
<small>KJENT</small>		<small>ANTATT</small>
Siste brann	Tidligere branner	
Byggherre	Oppr. bruk Bolig	
Arkitekt		
Plantype	2 rom	
Hovedmål	7 x 4,3	Etasjer 1½
Grunnmur	Stein, pusset	Kjeller
Vegger	Tømmer, st.panel	
Tak	Saltak, tegl	nei.
Eksteriør	Enkelt preg, midtpostvinduer m.delvis 12, delvis 2 ruter, enkel omramming.	
Interiør	stående forpanel, gamle dører.	
Gårdsplass, uthus	trivelig forhage. nytt (bygget 1972)	
Ombygging	Reparasjon av uthus etter brann.	
Tegninger, oppmålinger 1950 - Teknisk skole - BA		
		Ønskelige forandringer
		Omgivelser Positive.
		Vedlikeholdstilstand A
		Antikvarisk tilstand A-B
		Arkitekturvurdering B
		Miljøvurdering A
		Prioritering B
		Dato 16.2.73
		Sign LF

<b>Gate</b>		<b>nr.</b>	
<b>Eldre bilder</b>		<b>Foto</b>	
<b>Litteratur</b>			
<b>Kilder</b>			
<b>Tidligere bygning brent/revet</b>			
<b>Kultur-, personalhistorie</b>			
<b>Reguleringsplan Til hinder for bevaring?</b>			
<b>Fremtidige planer</b>			

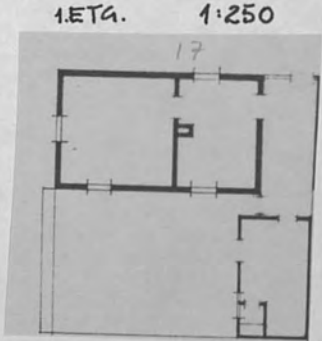

I.

Gate Iilsvikøra nr. 18	
Betegnelse	
Eier 1970	Trondheim kommune
Takst kr.	45 000 Areal tomt 270m <sup>2</sup> bygninger m <sup>2</sup>
Bruk	Bolig
Oppført <small>KJENT</small>	tidligst _____ senest _____ omkring 1780 <small>ANTATT</small>
Siste brann	Tidligere branner
Byggherre	Oppr. bruk Bolig
Arkitekt	
Plantype	
Hovedmål	14,5 x 7,5 Etasjer 2
Grunnmur	Stein, pusset
Vegger	Tømmer, liggende panel (plater utenpå)
Tak	Saltak, tegl.
	Kjeller
	Liten
Eksteriør Platekledd, 2-fagsvinduer. Under plater, liggende panel.	
Interiør	
Gårdsplass,	Hellegagt
Uthus	Bordkledd, bindingsverk.
Ombygging 1872 - diverse innvendige endringer. 1928 - innredning av butikk. 1933 - " " " " Senere bygget om til bolig i 1.etasje.	
Tegninger, oppmålinger 1950 Teknisk skole, BA. 1968 NTH 1928 Plan, fasade 1. etg. "förforandringen" B.A.	
	Ønskelige forandringer Utskifting av ytre kledning, vinduer.
	Omgivelser Positive.
	Vedlikeholdstilstand C Antikvarisk tilstand C Arkitekturvurdering C Miljøvurdering C Prioritering C
Dato	16.2.73
Sign	L.F.

Gate	Ilsvikøra	nr. 18
Eldre bilder	Foto	
Litteratur		
Kilder		
Tidligere bygning brent/revet		
Kultur-, personalhistorie	Repslager Hans Dick (også forfatter) eide gården i slutten av forrige århundre.	
Reguleringsplan Til hinder for bevaring?		
Fremtidige planer		
1. ETG, 1:250		164.6



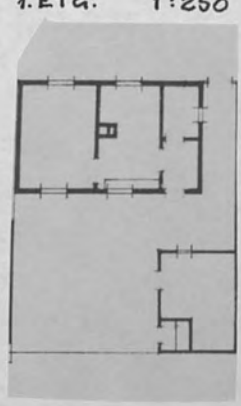

Gate	nr.
Eldre bilder	Foto
Litteratur	
Kilder	
Tidligere bygning brent/revet	
Kultur-, personalhistorie	
Reguleringsplan Til hinder for bevaring?	
Fremtidige planer	
<p>1. ETG. 1:250</p> 	

I.

Gate	Ilsvikøra	nr. 20
Betegnelse		
Eier 1970	Trondheim kommune	
Takst kr.	20000	Areal tomt 98 m <sup>2</sup> ; bygninger m <sup>2</sup>
Bruk	Bolig.	
Oppført	_____	tidligst _____ senest _____ omkring <u>1860</u>
Siste brann	Tidligere branner	
Byggherre		Oppr. bruk Bolig
Arkitekt		
Plantype	3-roms plan.	
Hovedmål	8,5 x 5	Etasjer 1
Grunnmur	Stein, pusset	Kjeller
Vegger	Tømmer, liggende panel.	
Tak	Saltak, tegl.	
Eksteriør	Vindusplassering og størrelse opprinnelig, forøvrig modernisert.	
Interiør		
Gårdsplass, Uthus		
Ombygging		
Tegninger, oppmålinger	1950 - Teknisk skole - BA.	
	Ønskelige forandringer Panel og vinduer burde skiftes.	
	Omgivelser positive	
	Vedlikeholdstilstand B Antikvarisk tilstand C Arkitekturvurdering C Miljøvurdering B Prioritering C	
	Dato 16.2.1973. Sign L.F.	

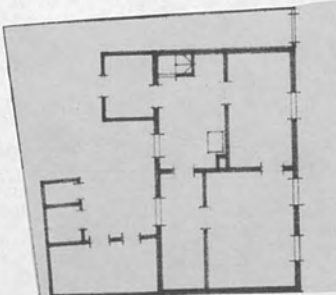
<b>Gate</b>	<b>nr.</b>
<b>Eldre bilder</b>	<b>Foto</b>
<b>Litteratur</b>	
<b>Kilder</b>	
<b>Tidligere bygning brent/revet</b>	
<b>Kultur-, personalhistorie</b>	
<b>Reguleringsplan Til hinder for bevaring?</b>	
<b>Fremtidige planer</b>	
<b>1. ETG. 1 : 250</b>	
	164.5

I.

Gate Betegnelse	Ilsvikøra		nr. 21
Eier 1970 Takst kr. Bruk	Trondheim kommune 10.000 Areal tomt 94 m <sup>2</sup> bygninger m <sup>2</sup> Bolig		
Oppført	<small>KJENT</small> _____	tidligst _____	senest _____ omkring <u>1860</u> <small>ANTATT</small>
Siste brann	Tidligere branner		
Byggherre Arkitekt	Oppr. bruk Bolig		
Plantype	Aut. opprinnelig 3-roms plan, forlenget.		
Hovedmål	9,5 x 4,5	Etasjer	1½
Grunnmur Vegger	Stein, pusset, enkelte riss Tømmer og st.panel	Kjeller	
Tak	Saltak, tegl. Stor midtark på hver langside.		
Eksteriør	Enkel fasade. Midtpostvinduer med 4 ruter. Flat omramming.		
Interiør			
Gårdsplass, Uthus	Støpt. Tilfeldig.		
Ombygging	1948 - påbygg av ark på hver langside.		
Tegninger, - oppmålinger			
1950 - Teknisk skole - BA 1948 - Planer, snitt, fasade mot gata før/etter oppset- ting av arker BA			
		Ønskelige forandringer	
		Omgivelser	
		Vedlikeholdstilstand	B
		Antikvarisk tilstand	C
		Arkitekturvurdering	C
		Miljøvurdering	B
		Prioritering	C
		Dato	21.2.1973
		Sign	LF

<b>Gate</b>	<b>nr.</b>
<b>Eldre bilder</b>	<b>Foto</b>
<b>Litteratur</b>	
<b>Kilder</b>	
<b>Tidligere bygning brent/revet</b>	
<b>Kultur-, personalhistorie</b>	
<b>Reguleringsplan Til hinder for bevaring?</b>	
<b>Fremtidige planer</b>	
Empty space for text	
<div data-bbox="128 1644 456 2027" data-label="Diagram"> <p>1. ETG. 1:250</p> </div>	

I.

Gate Betegnelse	Ilsvikøra	nr. 22
Eier 1970 Takst kr. Bruk	Trondheim kommune 8.000 Areal tomt 86 m <sup>2</sup> , bygninger m <sup>2</sup> Bolig	
Oppført Siste brann	<small>KJENT</small> Tidligere branner	tidligst _____ senest _____ omkring <u>1860</u> <small>ANTATT</small>
Byggherre Arkitekt		Oppr. bruk Bolig
Plantype		
Hovedmål		Etasjer
Grunnmur Vegger Tak	Stein, pusset Tømmer, st. panel, novkasser. Saltak, tegl.	Kjeller
Eksteriør Interiør	Enkel fasade. Midtpostvinduer med 12 ruter i 1.etg. 6 ruter i 2. etg. (smalere vinduer i 2.etg.). Varierende omramming. Takrenne på konsoller. Modernisert	
Gårdsplass, Uthus		
Ombygging		
Tegninger, - oppmålinger	1950 - Teknisk skole - BA 1968 - NTH	
		Ønskelige forandringer
		Omgivelser
		Vedlikeholdstilstand B Antikvarisk tilstand A - B Arkitekturvurdering B Miljøvurdering A Prioritering B
		Dato 21.2.1973 Sign LF

Gate	nr.
Eldre bilder	Foto
Litteratur	
Kilder	
Tidligere bygning brent/revet	
Kultur-, personalhistorie	
Reguleringsplan Til hinder for bevaring?	
Fremtidige planer	



164.9

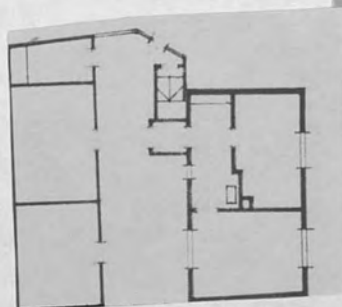

1. ETG.  
1:250



I.

Gate Betegnelse	Ilsvikøra	nr. 23
Eier 1970 Takst kr. Bruk	Trondheim kommune 9.000 Areal tomt 93 m <sup>2</sup> bygninger m <sup>2</sup> Bolig	
Oppført	tidligst	senest omkring 1860
Siste brann	Tidligere branner	
Byggherre Arkitekt	Oppr. bruk Bolig	
Plantype	3-roms plan	
Hovedmål	6,5 x 4,2	Etasjer 1½
Grunnmur Vegger	Stein, pusset, enkelte riss Tømmer, st. panel	Kjeller
Tak	Saltak, tegl.	
Eksteriør	2-fags vinduer, hele ruter. Skjemmende påbygg mot gården. (trappehus)	
Interiør	Uforandret plan, 1.etasje	
Gårdsplass, Uthus	Liten hage.	
Ombygging	Utvendig trappehus. Raft hevet mot gård.	
Tegninger, oppmålinger	1950 - Teknisk skole - BA 1968 - NTH	
	Ønskelige forandringer	
	Omgivelser	
	Vedlikeholdstilstand	B
	Antikvarisk tilstand	C
	Arkitekturvurdering	C
	Miljøvurdering	B
	Prioritering	C
	Dato	21.2.1973
	Sign	LF

Gate	nr.
Eldre bilder	Foto
Litteratur	
Kilder	
Tidligere bygning brent/revet	
Kultur-, personalhistorie	
Reguleringsplan Til hinder for bevaring?	
Fremtidige planer	
<div data-bbox="1025 1087 1271 1257"></div> <p data-bbox="1100 1283 1191 1325">164,33</p> <div data-bbox="873 1719 1241 2013"><p data-bbox="919 1719 999 1761">1. ETG. 1:250</p></div>	

I.

Gate Betegnelse	Ilsvikøra		nr.	24
Eier 1970	Trondheim kommune			
Takst kr.	8.000	Areal tomt	88 m <sup>2</sup>	bygninger m <sup>2</sup>
Bruk	Bolig			
Oppført	<small>KJENT</small>	tidligst	senest	omkring <u>1860</u> <small>ANTATT</small>
Siste brann	Tidligere branner			
Byggherre Arkitekt			Oppr. bruk	Bolig
Plantype	3-roms plan, ombygget			
Hovedmål	9,5 x 5,2		Etasjer	1½
Grunnmur Vegger	Pusset stein. Tømmer st. panel.		Kjeller	
Tak	Saltak, tegl. Påbygget midtparti			
Eksteriør	Jevn vindusfordeling. Midtpostvinduer 4 ruter. Sen-empire omramming.			
Interiør				
Gårdsplass, Uthus				
Ombygging	1934 - Heving av raft og bygging av ark på hver langside.			
Tegninger, oppmålinger	1950 - Teknisk skole - BA 1968 - NTH			
			Ønskelige forandringer	
			Omgivelser	
			Vedlikeholdstilstand	B
			Antikvarisk tilstand	C
			Arkitekturvurdering	C
			Miljøvurdering	B
			Prioritering	C
			Dato	21.2.1973
			Sign	LF



I.

Gate Betegnelse	Ilsvikøra	nr. 25
Eier 1970 Takst kr. Bruk	Trondheim kommune 12.000 Areal tomt 120 m <sup>2</sup> bygninger Bolig.	m <sup>2</sup>
Oppført Siste brann	<small>KJENT</small> _____ tidligst _____ senest _____ Tidligere branner	omkring <u>1860</u> <small>ANTATT</small>
Byggherre Arkitekt		Oppr. bruk Bolig
Plantype		
Hovedmål	11,5 x 4,5	Etasjer
Grunnmur Vegger	Stein, pusset, Tømmer, st. panel.	Kjeller
Tak	Saltak, tegl.	
Eksteriør	Enkel gårdshus-type, opprinnelige vinduer i 1.etg., karakteristisk vannbord.	
Interiør		
Gårdsplass, Uthus	Brostein, heller	
Ombygging	Tilbygg mot gårdsplass.	
Tegninger, oppmålinger		
1950 - Teknisk skole - BA		
Huset skal være tilflyttet fra Stjørdal	Ønskelige forandringer	
	Omgivelser	
	Vedlikeholdstilstand	B
	Antikvarisk tilstand	B
Arkitekturvurdering	B	
Miljøvurdering	A	
Prioritering	B	
Dato	21.2.1973	
Sign	LF	

Gate	nr.
Eldre bilder	Foto
Litteratur	
Kilder	
Tidligere bygning brent/revet	
Kultur-, personalhistorie	
Reguleringsplan Til hinder for bevaring?	
Fremtidige planer	



164.34

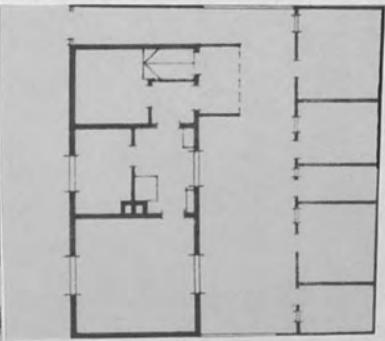

1. ETG.

1:250

I.

Gate Betegnelse	Ilsvikøra	nr. 26
Eier 1970 Takst kr. Bruk	Trondheim kommune 8.000 Areal tomt 78 m <sup>2</sup> bygninger m <sup>2</sup> Bolig	
Oppført Siste brann	<small>KJENT</small> _____ tidligst _____ senest _____ Tidligere branner	omkring <u>1860</u> <small>ANTATT</small>
Byggherre Arkitekt		Oppr. bruk Bolig
Plantype	3-roms plan	
Hovedmål	6,6 x 5,2	Etasjer 1
Grunnmur Vegger	Stein, pusset. Tømmer, st. panel.	Kjeller
Tak	Saltak, tegl.	
Eksteriør	Enkel fasade, kraftig panel og vannbord trerenne. Midtpostvinduer, 2 ruter, uprofilert omramming.	
Interiør		
Gårdsplass, Uthus		
Ombygging		
Tegninger, oppmålinger	1950 - Teknisk skole - BA 1968 - NTH	
	Ønskelige forandringer	
	Omgivelser	
	Vedlikeholdstilstand	C
	Antikvarisk tilstand	B
	Arkitekturvurdering	C
	Miljøvurdering	B
	Prioritering	C
	Dato	21.2.1973
	Sign	LF

Gate	nr.
Eldre bilder	Foto
Litteratur	
Kilder	
Tidligere bygning brent/revet	
Kultur-, personalhistorie	
Reguleringsplan Til hinder for bevaring?	
Fremtidige planer	



164.10

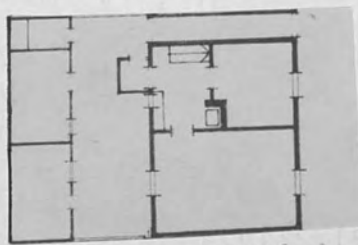

1. ETG.

1:250



I.

Gate Betegnelse	Ilsvikøra	nr.	27
Eier 1970 Takst kr. Bruk	Trondheim kommune 12.000 Areal tomt 126 m <sup>2</sup> bygninger m <sup>2</sup> Bolig		
Oppført	1873 <sup>KJENT</sup>	tidligst	senest
Siste brann		Tidligere branner	omkring <sup>ANTATT</sup>
Byggherre Arkitekt		Oppr. bruk	Bolig
Plantype	4-roms plan med kjøkken og kammers i midten.		
Hovedmål	11 x 4,7	Etasjer	2
Grunnmur Vegger	Stein, pusset. Tømmer, st. panel.	Kjeller	
Tak	Saltak, tegl.		
Eksterior	Jevn vindusfordeling, midtpostvinduer, 4 ruter Uprofilert omramming. 2 eldre vinduer mot gårdsplass.		
Interior			
Gårdsplass, Uthus			
Ombygging			
Tegninger, oppmålinger	1950 - Teknisk skole - BA 1968 - NTH		
Ved bygningskommisjonens befarings 1875 oppgis huset å være oppsatt 2 år før. Eier 1875: Vold.	Ønskelige forandringer		
	Omgivelser		
	Vedlikeholdstilstand	B - C	
	Antikvarisk tilstand	B	
Arkitekturvurdering	C		
Miljøvurdering	A		
Prioritering	B		
Dato	21.2.1973		
Sign	LF		

Gate	nr.
Eldre bilder	Foto
Litteratur	
Kilder	
Tidligere bygning brent/revet	
Kultur-, personalhistorie	
Reguleringsplan Til hinder for bevaring?	
Fremtidige planer	

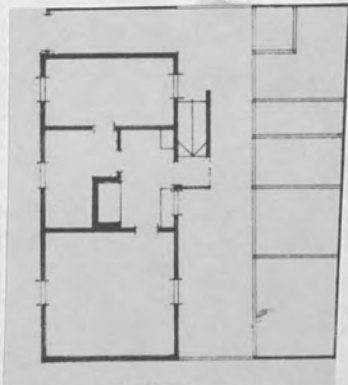

1. ETG. 1:250

1164.35

I.

Gate Betegnelse	Ilsvikøra		nr.	28
Eier 1970	Trondheim kommune			
Takst kr.	8.000	Areal tomt	92 m <sup>2</sup>	bygninger m <sup>2</sup>
Bruk	Bolig			
Oppført	<small>KJENT</small>	tidligst	senest	omkring <u>1860</u> <small>ANTATT</small>
Siste brann	Tidligere branner			
Byggherre Arkitekt	Oppr. bruk Bolig			
Plantype	3-roms plan med innebygget "portrom"			
Hovedmål	8,6 x 5,2		Etasjer	1½
Grunnmur Vegger	Stein, pusset. Tømmer, st. panel		Kjeller	
Tak	Saltak, tegl (stort tak- vindu).			
Eksterior	Fin gruppering av vinduer. Kraftig panel og vannbord. Midtpostvinduer med 4 ruter. Empireomramming med nyere overdekning på konsoller.			
Interior				
Gårdsplass, Uthus	Brolagt.			
Ombygging				
Tegninger, oppmålinger	1950 - Teknisk skole - BA 1968 - NTH			
	Ønskelige forandringer Tilbakeføring av skodder.			
	Omgivelser positive			
	Vedlikeholdstilstand	B		
	Antikvarisk tilstand	A		
	Arkitekturvurdering	B		
	Miljøvurdering	A		
	Prioritering	B		
	Dato	23.2.1973		
	Sign	LF.		

Gate	nr.
Eldre bilder	Foto
Litteratur	
Kilder	
Tidligere bygning brent/revet	
Kultur-, personalhistorie	
Reguleringsplan Til hinder for bevaring?	
Fremtidige planer	

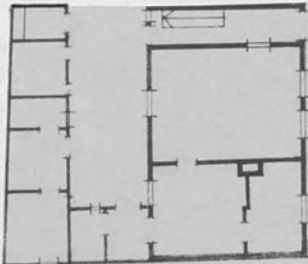

1. E.T.G.

1:250



1164.11